

## LEGENDA

### RETINATURA AREE

	FASCIA "D" AMBITO DI RIFORMAZIONE DELLE DUNE
	MARE ADRIATICO

### SIMBOLOGIA DOTAZIONI

	SERVIZIO IGIENICO DA RIMUOVERE		SERVIZIO IGIENICO PER DISABILI DA RIMUOVERE
	LAVELLO IN PROGETTO		GRUPPO DOCCIA ESTERNO A 4 GETTI AUTORIZZATO CON P.D.C. IN SANATORIA N. 1605 DEL 22.07.2008
	SEGNALETICA DI SERVIZIO (totem, bacheche, segnaletica servizi, segnaletica percorsi, ...)		FABBRICATI ESISTENTI AUTORIZZATI CON P.D.C. IN SANATORIA N. 1605 DEL 22.07.2008

### DELIMITAZIONE AREE

	AMBITO DEL COMPARTO N.30		ACCESSO A MARE
	AMBITO DEL P.P.A. PER LA PENISOLA DEL CAVALLINO		LIMITE DI PROPRIETA' DELLA SILVA S.R.L.
	PERIMETRAZIONE AREE OGGETTO DI RICHIESTA DI CONCESSIONE		

PROGETTO PER LA VARIANTE AL  
PIANO DI COMPARTO N. 30 DEL P.P.A. APPROVATO  
CON DELIBERA DI G.C. N. 150 DEL 30.07.2013



**SILVA s.r.l.**  
Via Michelangelo 20  
**MARCON (Ve)**  
Partita IVA 00757650270



**S.A.I. ENGINEERING**

STUDIO ASSOCIATO DI ARCHITETTURA E INGEGNERIA  
ING. ALDO FERRI - ARCH. FRANCA MAGNOLATO  
30027 SAN DONA' DI PIAVE (VE) Via Tredici Martiri, 88, Tel. 0421 220845, Fax 0421 487551  
info@studiosai.it - info@studioferri.com

ditta	SILVA S.R.L. 30020 MARCON (VE), VIA MICHELANGELO, 20	data	14.03.2017
localita'	CAMPEGGIO SILVA 30013 CAVALLINO TREPONTI (VE), VIA F. BARACCA, 53	scala	1:500
descrizione	VARIANTE AL PROGETTO DI COMPARTO N. 30	tavola	2.1
oggetto	PLANIMETRIA GENERALE PROGETTO DI COMPARTO N. 30 RAPPRESENTAZIONE DELLO STATO DI FATTO		
QUESTO DOCUMENTO NON PUO' ESSERE COPIATO, RIPRODOTTO O PUBBLICATO IN TUTTO O IN PARTE SENZA AUTORIZZAZIONE SCRITTA DELLO STUDIO S.A.I. ENGINEERING ( L. 22.04.41, N. 633 - ART. 2578 CODICE CIVILE )			Tav.2.1-VarianteComparto30_Rev.dwg



Foto 1 GRUPPO SERVIZI IGIENICI ESISTENTE



Foto 2 SERVIZIO IGIENICO PER DISABILI ESISTENTE

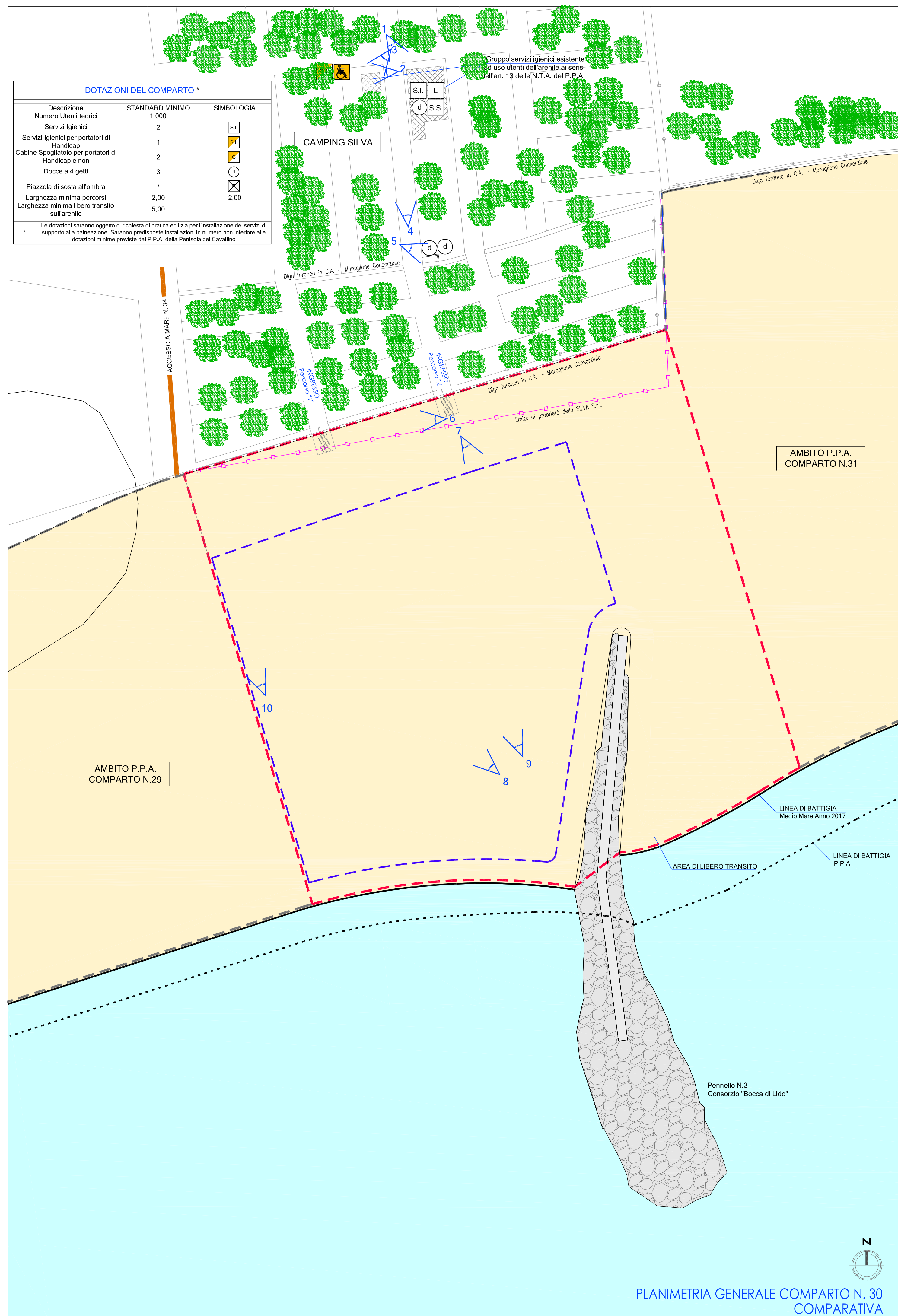

Foto 3 SERVIZIO IGIENICO PER DISABILI ESISTENTE



Foto 4 GRUPPO SERVIZI IGIENICI ESISTENTE RIPRESO DAL PERCORSO DI ACCESSO ALL'ARENILE



Foto 5 GRUPPO DOCCE ESISTENTE ALL'INTERNO DEL COMPLESSO RICETTIVO A SERVIZIO DELL'ARENILE



Foto 6 VISTA DI UNO DEGLI ACCESSI ALL'ARENILE



Foto 7 PENNELLO N. 3 DEL CONSORZIO BOCCA DI LIDO



Foto 8 CAMPEGGIO SILVA VISTO DALL'ARENILE



Foto 9 CAMPEGGIO SILVA VISTO DALL'ARENILE



Foto 10 ACCESSO A MARE N. 34 VISTO DALL'ARENILE

PLANIMETRIA GENERALE COMPARTO N. 30  
COMPARATIVA