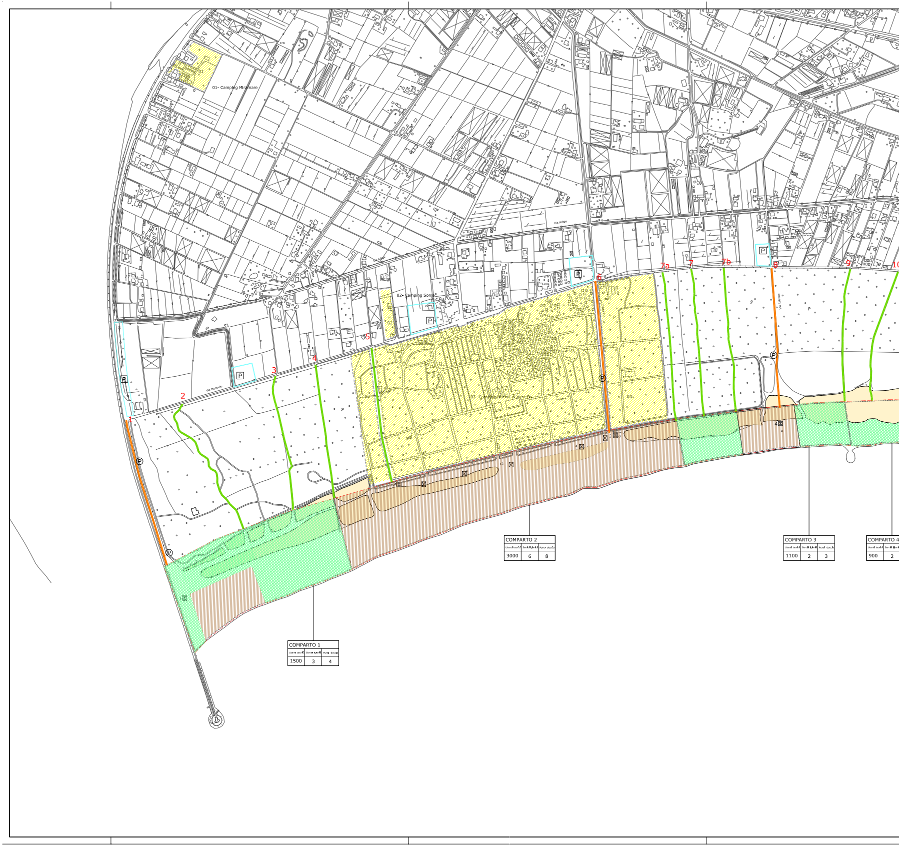
01- Camping Miramare
01
02- Camping Sonja
02
03- Camping Marina di Venezia
03
Via Adige
Via Montello
1
2
3
4
5
6
7a
7
7b
8
9
10
P
COMPARTO 1
Utenti teorici | Servizi igienici | Punti doccia
1500 | 3 | 4
COMPARTO 2
Utenti teorici | Servizi igienici | Punti doccia
3000 | 6 | 8
COMPARTO 3
Utenti teorici | Servizi igienici | Punti doccia
1100 | 2 | 3
COMPARTO 4
Utenti teorici | Servizi igienici
900 | 2

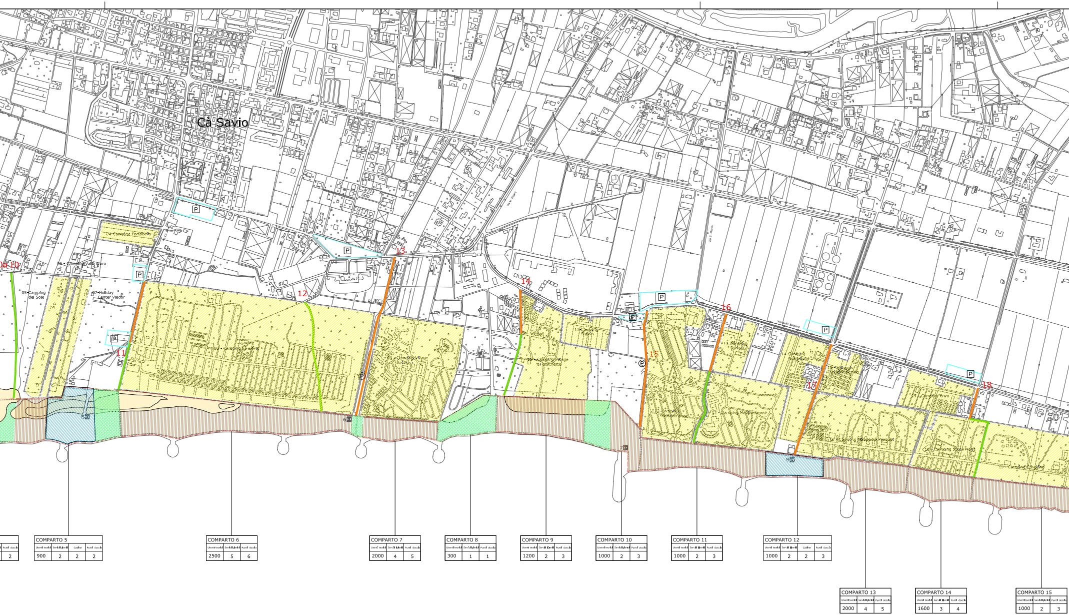
Cà Savio
Via V. Pisani
Via S. Marco
Via delle Batterie
10
11
12
13
14
15
16
17
18
05-Camping del Sole
06 - Camping Valle d'oro
07-Holiday Center Valdor
08 - Camping Cà Savio
12 - Camping Mediterraneo
17 - Camping Enzo
18 - Camping Stella Maris
P
6
7
8

COMPARTO 5

Utenti teorici	Servizi igienici	Cabine	Punti doccia
900	2	2	2

COMPARTO 6

Utenti teorici	Servizi igienici	Punti doccia
2500	5	6

COMPARTO 7

Utenti teorici	Servizi igienici	Punti doccia
2000	4	5

COMPARTO 8

Utenti teorici	Servizi igienici	Punti doccia
300	1	1

COMPARTO 9

Utenti teorici	Servizi igienici	Punti doccia
1200	2	3

COMPARTO 10

Utenti teorici	Servizi igienici	Punti doccia
1000	2	3

COMPARTO 11

Utenti teorici	Servizi igienici	Punti doccia
1000	2	3

COMPARTO 12

Utenti teorici	Servizi igienici	Cabine	Punti doccia
1000	2	2	3

COMPARTO 13

Utenti teorici	Servizi igienici	Punti doccia
2000	4	5

COMPARTO 14

Utenti teorici	Servizi igienici	Punti doccia
1600	3	4

COMPARTO 15

Utenti teorici	Servizi igienici	Punti doccia
1000	2	3

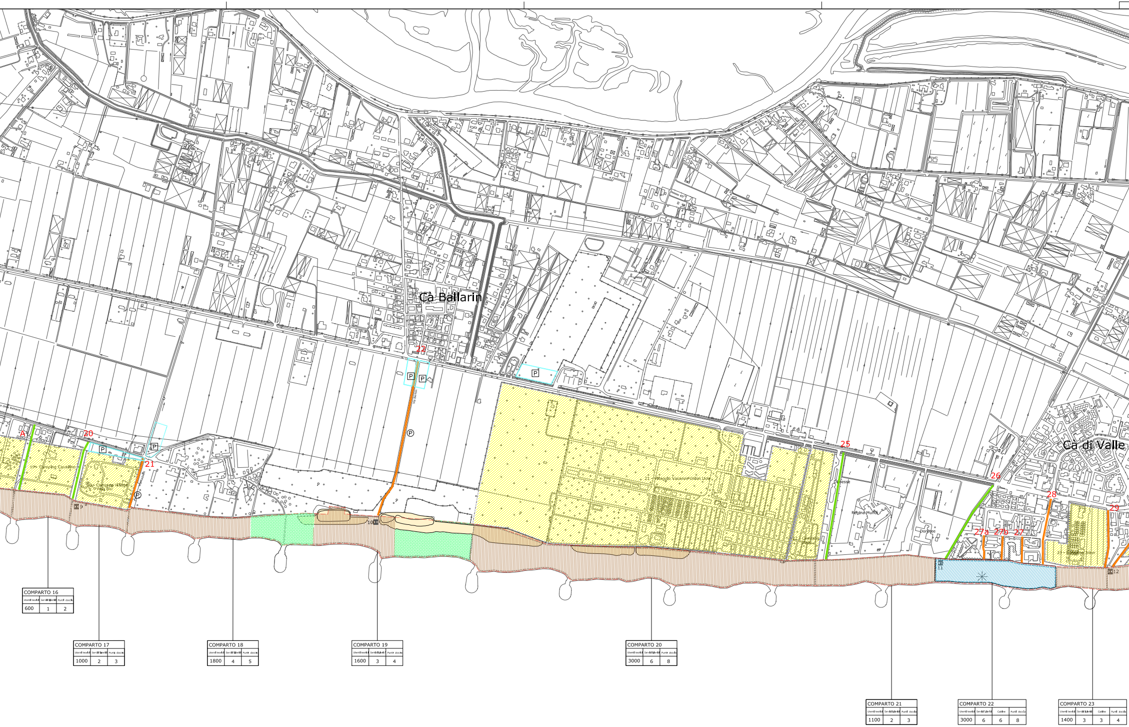
Cà Ballarin
Cà di Valle
A
20
21
22
25
26
27a
27b
27
28
29
P
19 - Camping Cavallino
20 - Camping Village Vela Blu
21 - Villaggio Vacanze Union Lido
24 - Camping Joker
Dimesse
Regina Mundi
9
10
11
12

COMPARTO 16		
Utenti teorici	Servizi igienici	Punti doccia
600	1	2

COMPARTO 17		
Utenti teorici	Servizi igienici	Punti doccia
1000	2	3

COMPARTO 18		
Utenti teorici	Servizi igienici	Punti doccia
1800	4	5

COMPARTO 19		
Utenti teorici	Servizi igienici	Punti doccia
1600	3	4

COMPARTO 20		
Utenti teorici	Servizi igienici	Punti doccia
3000	6	8

COMPARTO 21		
Utenti teorici	Servizi igienici	Punti doccia
1100	2	3

COMPARTO 22			
Utenti teorici	Servizi igienici	Cabine	Punti doccia
3000	6	6	8

COMPARTO 23			
Utenti teorici	Servizi igienici	Cabine	Punti doccia
1400	3	3	4

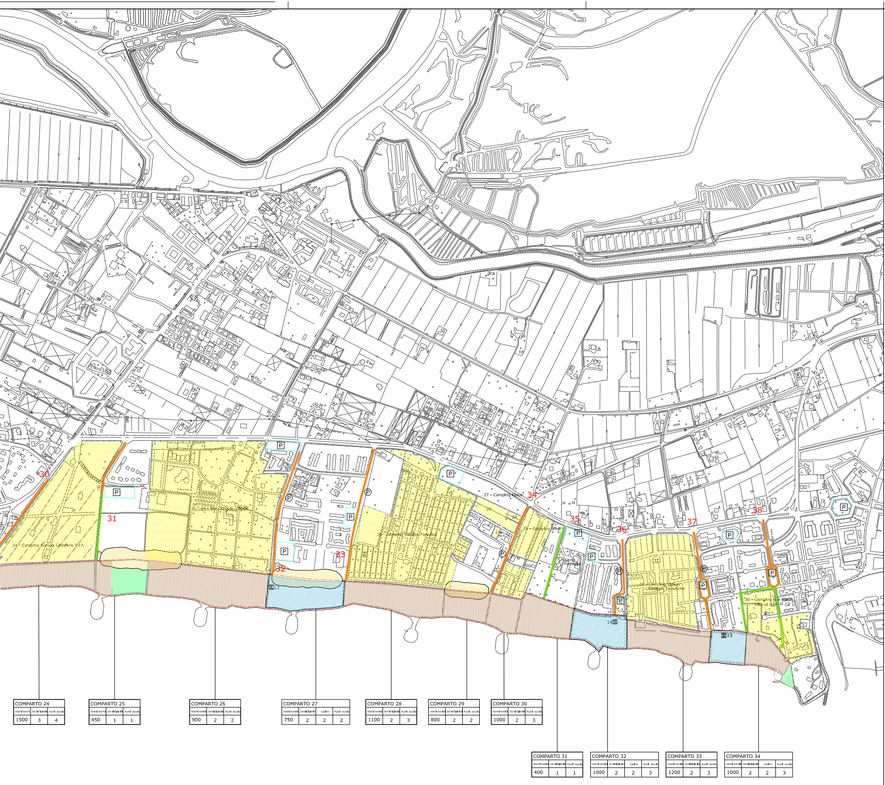
30
31
32
33
34
35
36
37
38
24 - Camping Europa Cavallino S.r.l.
27 - Camping Mare
28 - Camping Silva
Sacra Famiglia
15
P

COMPARTO 24		
Utenti teorici	Servizi igienici	Punti doccia
1500	3	4

COMPARTO 25		
Utenti teorici	Servizi igienici	Punti doccia
450	1	1

COMPARTO 26		
Utenti teorici	Servizi igienici	Punti doccia
900	2	2

COMPARTO 27			
Utenti teorici	Servizi igienici	Cabine	Punti doccia
750	2	2	2

COMPARTO 28		
Utenti teorici	Servizi igienici	Punti doccia
1100	2	3

COMPARTO 29		
Utenti teorici	Servizi igienici	Punti doccia
800	2	2

COMPARTO 30		
Utenti teorici	Servizi igienici	Punti doccia
1000	2	3

COMPARTO 31		
Utenti teorici	Servizi igienici	Punti doccia
400	1	1

COMPARTO 32			
Utenti teorici	Servizi igienici	Cabine	Punti doccia
1000	2	2	3

COMPARTO 33		
Utenti teorici	Servizi igienici	Punti doccia
1200	2	3

COMPARTO 34			
Utenti teorici	Servizi igienici	Cabine	Punti doccia
1000	2	2	3

LEGENDA

▭	AMBITO DEL PIANO PARTICOLAREGGIATO DELL'ARENILE
▨	COMPLESSI RICETTIVI ALL'APERTO
▭	COMPARTI
▭	DUNE ESISTENTI
▭	ACCESSI MECCANICI
▭	ACCESSI CICLOPEDONALI
P	PARCHEGGI DA P.R.G.
Ⓟ	PARCHEGGI LUNGO GLI ACCESSI A MARE CON ZONA DI SOSTA
▥	AREE CONCEDIBILI
▩	AREE LIBERE
▨	AREE PER STABILIMENTI BALNEARI
✳	AREE PER MANIFESTAZIONI E SPETTACOLI
☒	CHIOSCHI
☒	CHIOSCHI BAR ESISTENTI NEL COMPARTO N. 2

PROVINCIA di VENEZIA

COMUNE di CAVALLINO TREPORTI

PIANO PARTICOLAREGGIATO DELL'ARENILE

ai sensi dell' art. 47 della L.R. n. 33, del 4 novembre 2002

adeguamento alle controdeduzioni
al PPA adottato con Del. n. 71
del 19.12.05

adeguamento al parere della
Commissione per la Salvaguardia
di Venezia

ZONIZZAZIONE, COMPARTI E OFFERTA MINIMA DI SERVIZI

Tav. n.	09	0	0	CODICE ELABORATO W325 21 PCE 009 0 0 0901

REV.	DESCRIZIONE	DATA	REDATTO	VERIFICATO	APPROVATO
2	FEBBRAIO	2007	MALASPINA	ROSSETTO	ROSSETTO
1	APRILE	2006	MALASPINA	ROSSETTO	ROSSETTO
0	DICEMBRE	2005	MALASPINA	ROSSETTO	ROSSETTO

PROGETTISTI: URB. ROBERTO ROSSETTO
ARCH. VALTER GRANZOTTO
URB.. FRANCESCO FINOTTO
CON: URB. GIANLUCA MALASPINA

ORDINE DEGLI ARCHITETTI PIANIFICATORI PAESAGGISTI E CONSERVATORI DELLA PROVINCIA DI VENEZIA
SEZIONE A PIANIFICATORE
ROBERTO ROSSETTO N° 3188

ORDINE DEGLI ARCHITETTI PIANIFICATORI PAESAGGISTI E CONSERVATORI DELLA PROVINCIA DI VENEZIA
SEZIONE A ARCHITETTO
VALTER GRANZOTTO N° 805

ORDINE DEGLI ARCHITETTI PIANIFICATORI PAESAGGISTI E CONSERVATORI DELLA PROVINCIA DI VENEZIA
SEZIONE A PIANIFICATORE
FRANCESCO FINOTTO N° 3189

PROTECO Soc.Coop.r.l. Progettazione Tecnica Organizzata
30027 San Donà di Piave (Venezia) Via Cesare Battisti, 39 – p.iva 01853870275
tel 042154589 – fax 042154532 – e-mail proteco@proteco.cc – www.proteco.cc

SCALA: 1:5000
FILE: W32521PCE009000903.dwg
CTB: PPA

Il presente elaborato è di proprietà di PRO.TEC.O. scrl e non può essere riprodotto o trasmesso a terzi anche in modo parziale senza autorizzazione scritta